

Centro recupero rifiuti inerti

Produzione e vendita di
aggregati riciclati, naturali e
industriali

Produzione e vendita di
conglomerati bituminosi
riciclati a freddo e
conglomerati cementizi



Conferimento di materiali inerti recuperabili e riutilizzabili (rifiuto) provenienti dalle attività di costruzione e demolizione (C&D) presso impianto autorizzato per le successive attività di recupero.

(Codice generale A.4.10 di cui all'Elenco Prezzi della Provincia Autonoma di Trento "Conferimento ad impianto di recupero - Attività di demolizione"; i codici PAT provvisti di asterisco riportati in tabella si riferiscono alle voci che si discostano parzialmente da quelle riportate nell'elenco prezzi provinciale).

BOCCHER S.r.l.

uffici
Via Puisle, 17
Zona Artigianale
38051 Borgo Valsugana (TN)

impianto
Località Visle
38051 Borgo Valsugana (TN)

C.F. - Partita IVA
Registro Imprese Trento
01880600224

R.E.A. Trento
n. 184432

capitale sociale
30.000 € i.v.

telefono ufficio
0461-752742

telefono impianto
0461-751154

fax
0461-759724

e-mail
info@boccher.it

pec
bocchersrl@pec.boccher.it

web
www.boccher.it

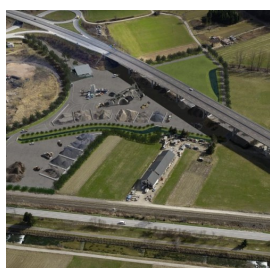

CONFERIMENTO RIFIUTI

Codice CER	Descrizione	Prezzo (€/t)	Codice Listino Boccher	Codice Prezziario PAT	Documenti richiesti **	
					S	A
Rifiuti composti da conglomerato cementizio armato/non armato selezionato						
17.01.01	con dimensioni fino a 0,5 m ³	8,00	170101-00	A.4.10.10.5*	x	
	con dimensioni oltre 0,5 m ³ e fino a 2 m ³	13,00	170101-05	A.4.10.10.15*	x	
	con dimensioni oltre 2 m ³	20,40	170101-20	A.4.10.10.15*	x	
Rifiuti composti da mattoni selezionati						
17.01.02	materiale pulito (senza impurità, legname, metallo, plastica)	8,00	170102-00	A.4.10.15.5*	x	
	contenuto di impurità (legname, metallo, plastica) fino al 10 %	14,00	170102-10	A.4.10.15.5	x	
	contenuto di impurità (legname, metallo, plastica) oltre il 10 % e fino al 30 %	24,00	170102-30	A.4.10.15.10	x	
	contenuto di impurità (legname, metallo, plastica) oltre il 30 %	34,00	170102-99	A.4.10.15.15	x	
Rifiuti composti da mattonelle e ceramiche selezionati						
17.01.03	materiale pulito (senza impurità, legname, metallo, plastica)	8,00	170103-00	A.4.10.15.5*	x	
	contenuto di impurità (legname, metallo, plastica) fino al 10 %	14,00	170103-10	A.4.10.15.5	x	
	contenuto di impurità (legname, metallo, plastica) oltre il 10 % e fino al 30 %	24,00	170103-30	A.4.10.15.10	x	
	contenuto di impurità (legname, metallo, plastica) oltre il 30 %	34,00	170103-99	A.4.10.15.15	x	
Rifiuti composti da macerie edili miste (laterizi, cementi, intonaci, ceramiche)						
17.01.07	materiale pulito (senza impurità, legname, metallo, plastica)	12,00	170107-00	A.4.10.16.5*	x	x
	contenuto di impurità (legname, metallo, plastica) fino al 20 %	14,00	170107-20	A.4.10.16.5	x	x
	contenuto di impurità (legname, metallo, plastica) oltre il 20 %	28,00	170107-99	A.4.10.16.10	x	x

(segue)

Centro recupero rifiuti inerti

Produzione e vendita di
aggregati riciclati, naturali e
industriali

Produzione e vendita di
conglomerati bituminosi
riciclati a freddo e
conglomerati cementizi

BOCCHER S.r.l.

uffici

Via Puisle, 17
Zona Artigianale
38051 Borgo Valsugana (TN)

impianto

Località Visle
38051 Borgo Valsugana (TN)

C.F. - Partita IVA
Registro Imprese Trento
01880600224

R.E.A. Trento
n. 184432

capitale sociale
30.000 € i.v.

telefono ufficio
0461-752742

telefono impianto
0461-751154

fax
0461-759724

e-mail
info@boccher.it

pec
bocchersrl@pec.boccher.it

web
www.boccher.it

CONFERIMENTO RIFIUTI

CER	Descrizione	Prezzo (€/t)	Codice Listino Boccher	Codice Prezziario PAT	Documenti richiesti **	
					S	A
Rifiuti edili misti (laterizi, cementi, intonaci, ceramiche)						
17.09.04	materiale pulito (senza impurità, legname, metallo, plastica)	12,00	170904-00	A.4.10.16.5*	x	x
	contenuto di impurità (legname, metallo, plastica) fino al 20 %	14,00	170904-20	A.4.10.16.5	x	x
	contenuto di impurità (legname, metallo, plastica) oltre il 20 %	28,00	170904-99	A.4.10.16.10	x	x
Rifiuti composti da materiale costituente il corpo stradale misto conglomerato bituminoso e/o cementizio						
17.09.04	materiale pulito (senza impurità, elementi di calcestruzzo demolito, metallo, frammenti di tubi, geotessile e ceppaglie)	9,50	170904-s0	A.4.10.20.5*	x	x
	con contenuto di impurità (elementi di calcestruzzo demolito, metallo, frammenti di tubi, geotessile e ceppaglie) fino al 20 %	13,50	170904-s2	A.4.10.20.5	x	x
	con contenuto di impurità (elementi di calcestruzzo demolito, metallo, frammenti di tubi, geotessile e ceppaglie) oltre il 20 %	20,00	170904-s9	A.4.10.20.10	x	x
Rifiuti composti da conglomerato bituminoso						
17.03.02	fresato	9,00	170302-fr	A.4.10.25.5	x	x
	croste	13,00	170302-cr	A.4.10.25.5*	x	x
Rifiuti provenienti dalle attività di scavo in terre e rocce						
17.05.04	sabbie e ghiaie	9,00	170504-sg	A.4.15.5.15	x	x
** S = compilazione Scheda caratterizzazione di base dei rifiuti non pericolosi MOD. 30 A = Analisi di laboratorio , nel dettaglio: <ul style="list-style-type: none"> • Test di cessione secondo l'Allegato 3 del D.M. 05.02.1998 e ss.mm.ii. con esito conforme ai valori di cui alla tabella dell'Allegato stesso; • Caratterizzazione analitica ai fini della determinazione della non pericolosità secondo il paragrafo 4.1.1 dell'Allegato A della Delibera PAT 24.06.2011, n. 1333 con esito conforme ai valori di cui al D.Lgs. 03.04.2006, n. 152 e ss.mm.ii.; per il codice CER 17.05.04 può essere sostituita dalla caratterizzazione analitica della composizione (Col. A/B) ai fini della destinazione d'uso secondo le modalità del D.M. 10.08.2012, n. 161 ed i limiti previsti dal D.Lgs. 03.04.2006, n. 152 e ss.mm.ii. 						

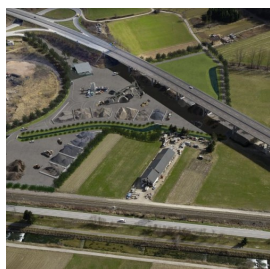

Centro recupero rifiuti inerti

Produzione e vendita di
aggregati riciclati, naturali e
industriali

Produzione e vendita di
conglomerati bituminosi
riciclati a freddo e
conglomerati cementizi



NOLEGGIO E TRASPORTO NAVETTE

Zona	Destinazione indicativa	Costo automezzo Andata e Ritorno* (€)	Costo noleggio navetta** (€/giorno)	Codice zona listino Boccher
1	Borgo Valsugana	50,00	2,00	TraNav-01
2	Carzano Castelnuovo Ivano Fracena Marter Novaledo Ospedaletto Roncegno Terme Scurelle Strigno Telve Telve di Sopra Villa Agnedo	60,00	2,00	TraNav-02
3	Bieno Calceranica Caldonazzo Grigno Levico Terme Ronchi Samone Spera Tezze Torcegno	75,00	2,00	TraNav-03
4	Pieve Tesino Castello Tesino Cinte Tesino Pergine Valsugana	90,00	2,00	TraNav-04
5	Trento	125,00	2,00	TraNav-05

* Trasporto navetta da 5 m³ (vuota o piena) comprensiva di 1 andata ed 1 ritorno dell'automezzo per le destinazioni indicative; la tariffa potrebbe essere rivista nei casi di trasporti particolarmente impegnativi per tempi di percorrenza, difficoltà di passaggio, tempi di attesa non imputabili alla Boccher S.r.l., ecc., pur rientrando nelle casistiche delle destinazioni riportate in tabella.

** Noleggio navetta di capacità pari a 5 m³ con un minimo fatturabile di 1 giorno (cod. listino Boccher NolNav-05).

BOCCHER S.r.l.

uffici

Via Puisle, 17
Zona Artigianale
38051 Borgo Valsugana (TN)

impianto

Località Visle
38051 Borgo Valsugana (TN)

**C.F. - Partita IVA
Registro Imprese Trento**
01880600224

R.E.A. Trento
n. 184432

capitale sociale
30.000 € i.v.

telefono ufficio
0461-752742

telefono impianto
0461-751154

fax
0461-759724

e-mail
info@boccher.it

pec
bocchersrl@pec.boccher.it

web
www.boccher.it

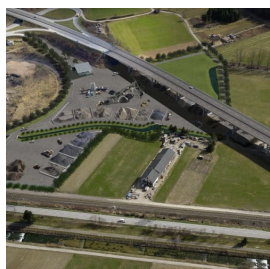

Centro recupero rifiuti inerti

Produzione e vendita di
aggregati riciclati, naturali e
industriali

Produzione e vendita di
conglomerati bituminosi
riciclati a freddo e
conglomerati cementizi

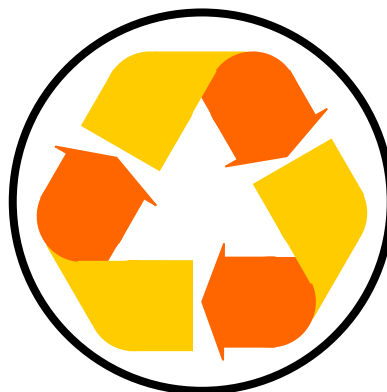

FORNITURA AGGREGATI

Cod.	Descrizione materiale	Prezzo (€/t)
RD010	STABILIZZATO RICICLATO DA DEMOLIZIONI 0/10 mm	4,95
RD030	STABILIZZATO RICICLATO DA DEMOLIZIONI 0/30 mm	4,10
RD070	MISTO RICICLATO DA DEMOLIZIONI 0/70 mm	4,00
RB025	STABILIZZATO RICICLATO DA CONGLOMERATI BITUMINOSI 0/25 mm	8,20
RB2550	GHIAIONE SECCO RICICLATO DA CONGLOMERATI BITUMINOSI 0/25 mm	2,00
AI0125	AGGREGATO INDUSTRIALE 0/125 mm	3,90
C030	STABILIZZATO CALCAREO 0/30 mm	7,40

BOCCHER S.r.l.

uffici

Via Puisle, 17
Zona Artigianale
38051 Borgo Valsugana (TN)

impianto

Località Visle
38051 Borgo Valsugana (TN)

C.F. - Partita IVA
Registro Imprese Trento
01880600224

R.E.A. Trento
n. 184432

capitale sociale
30.000 € i.v.

telefono ufficio
0461-752742

telefono impianto
0461-751154

fax
0461-759724

e-mail
info@boccher.it

pec
bocchersrl@pec.boccher.it

web
www.boccher.it

